

FICHA DEL CATALOGO DE BIENES DE INTERES CULTURAL

Nº DEL CATALOGO [EE.025]

DENOMINACION DEL BIEN: Hórreo

SITUADO EN PLANO ESCALA 1:5.000 Nº [188.63]

REFERENCIA PLANO:..... [79]

LUGAR: Eiradela

PARROQUIA: FARAMONTAOS

TIPO DE BIEN:

CRUCERO	[]	MOLINO	[]
HORREO	[X]	PALCO	[]
FUENTE	[]	MONUMENTO	[]
PALOMAR	[]	PETO DE ANIMAS	[]
OTRO	[]		

DESCRIPCION:

Conjunto de horreos

PROTECCION ESTABLECIDA:

la establecida en el artº 30 de las N.C.S.P. de la provincia de Orense. Es obligatorio dentro de las areas protegidas, solicitar informe vinculante de la Comisión Territorial de Patrimonio H.A. de Orense

OBJETIVOS DE PROTECCION:

Protección de los elementos y de su entorno

OBSERVACIONES:

INFORMACION ANEXA:

FOTOGRAFIAS [X] PLANOS []

BIBLIOGRAFIA:

FICHA DEL CATALOGO DE BIENES CULTURALES PROTEGIDOS

INFORMACION GRAFICA COMPLEMENTARIA



FICHA DEL CATALOGO DE BIENES DE INTERES CULTURAL

Nº DEL CATALOGO [EE.026]

DENOMINACION DEL BIEN: Eira

SITUADO EN PLANO ESCALA 1:5.000 Nº [188.63]

REFERENCIA PLANO:..... [80]

LUGAR:

PARROQUIA: FARAMONTAOS

TIPO DE BIEN:

CRUCERO	[]	MOLINO	[]
HORREO	[X]	PALCO	[]
FUENTE	[]	MONUMENTO	[]
PALOMAR	[]	PETO DE ANIMAS	[]
OTRO	[]		

DESCRIPCION:

Eira, con horreos y alterado su entorno

PROTECCION ESTABLECIDA:

La establecida en el artº 30 de las N.C.S.P. de la provincia de Orense. Es obligatorio dentro de las áreas protegidas, solicitar informe vinculante de la Comision territorial de Patrimonio H.A. de Orense

OBJETIVOS DE PROTECCION:

Protección de los elementos de la eira y de su entorno

OBSERVACIONES:

INFORMACION ANEXA:

FOTOGRAFIAS [X] PLANOS []

BIBLIOGRAFIA:

COMMISSION ON THE STATUS OF WOMEN - UNITED NATIONS

STATE OF MEXICO - STATE OF GUERRERO



FICHA DEL CATALOGO DE BIENES DE INTERES CULTURAL

Nº DEL CATALOGO [EE.027]

DENOMINACION DEL BIEN: Horreos

SITUADO EN PLANO ESCALA 1:5.000 Nº[188.74]
REFERENCIA PLANO:..... [81]
LUGAR:Fondo de Vila
PARROQUIA:LONA DO MONTE

TIPO DE BIEN:

CRUCERO	[]	MOLINO	[]
HORREO	[X]	PALCO	[]
FUENTE	[]	MONUMENTO	[]
PALOMAR	[]	PETO DE ANIMAS	[]
OTRO	[]		

DESCRIPCION:

Conjunto de horreos y cabaceiros

PROTECCION ESTABLECIDA:

La establecida en el artº 30 de las N.C.S.P. de la provincia de Orense. Es obligatorio dentro de las áreas protegidas, solicitar informe vinculante de la Comisión Territorial de Patrimonio H.A. de Orense

OBJETIVOS DE PROTECCION:

Protección de los elementos y de su entorno

OBSERVACIONES:

INFORMACION ANEXA:

FOTOGRAFIAS [X] PLANOS []

BIBLIOGRAFIA:

PLANTA DE LA CATEDRAL DE SAN JUAN DE LOS RÍOS, PROTEGIDOS
— — — — —
INTERRUMPTO EN EL SIGLO XVIII EN SU LÍMITE ALTA

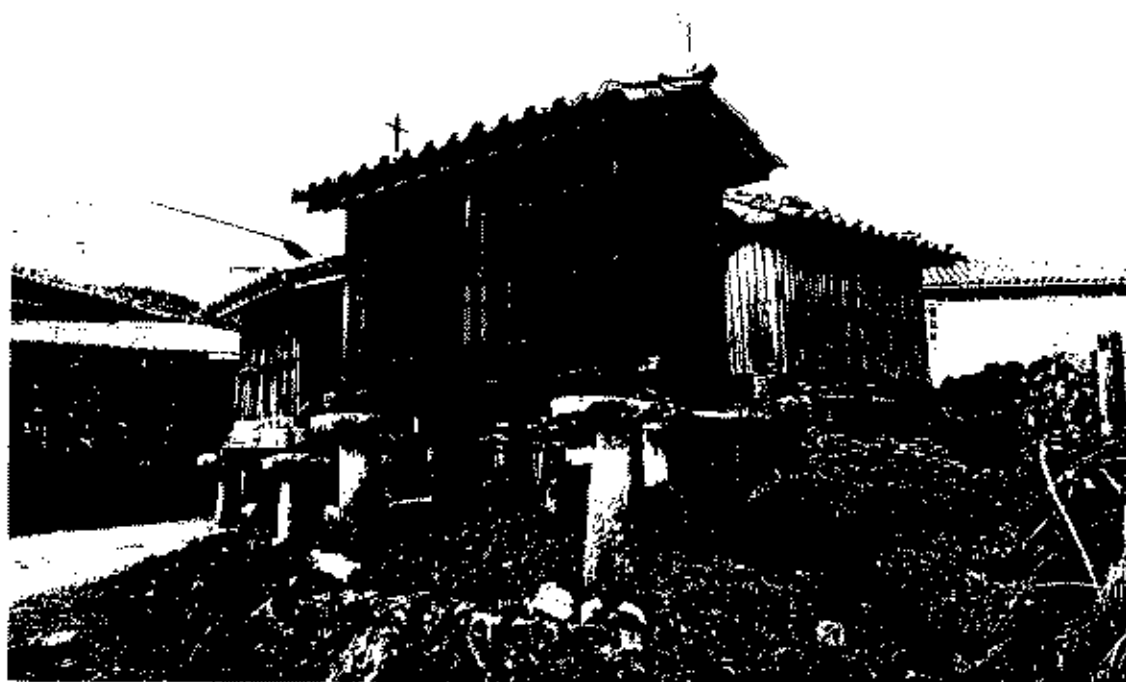

ACR. CATEDRAL DE SAN JUAN DE LOS RÍOS, PROTEGIDOS. — Aspecto del Exterior

FICHA DEL CATALOGO DE BIENES DE INTERES CULTURAL

Nº DEL CATALOGO [LE.028]

DENOMINACION DEL BIEN: Eira

SITUADO EN PLANO ESCALA 1:5.000 Nº [188.34]
REFERENCIA PLANO: [82]
LUGAR: Alcouce
PARROQUIA: MOURA

TIPO DE BIEN:

CRUCERO	[X]	MOLINO	[]
HORREO	[]	PALCO	[]
FUENTE	[]	MONUMENTO	[]
PALOMAR	[]	PETO DE ANIMAS	[]
OTRO	[]		

DESCRIPCION:

Eira muy alterada por el paso de personas y vehiculos

PROTECCION ESTABLECIDA:

ia establecida en el artº 30 de las N.C.S.P. de la provincia de Orense. Es obligatorio dentro de las áreas protegidas, solicitar informe vinculante de la Comisión territorial de Patrimonio H.A. de Orense

OBJETIVOS DE PROTECCION:

Recuperación y protección de los elementos de la eira y de su entorno

OBSERVACIONES:

INFORMACION ANEXA:

FOTOGRAFIAS [X] PLANOS []

BIBLIOGRAFIA:

-Arte Popular. Los Petos de ánimas/Yolanda Barriocanal Lopez

REPORT OF THE SPECIAL INVESTIGATION
CONDUCTED BY THE SENATE COMMITTEE ON GOVERNMENT OPERATIONS

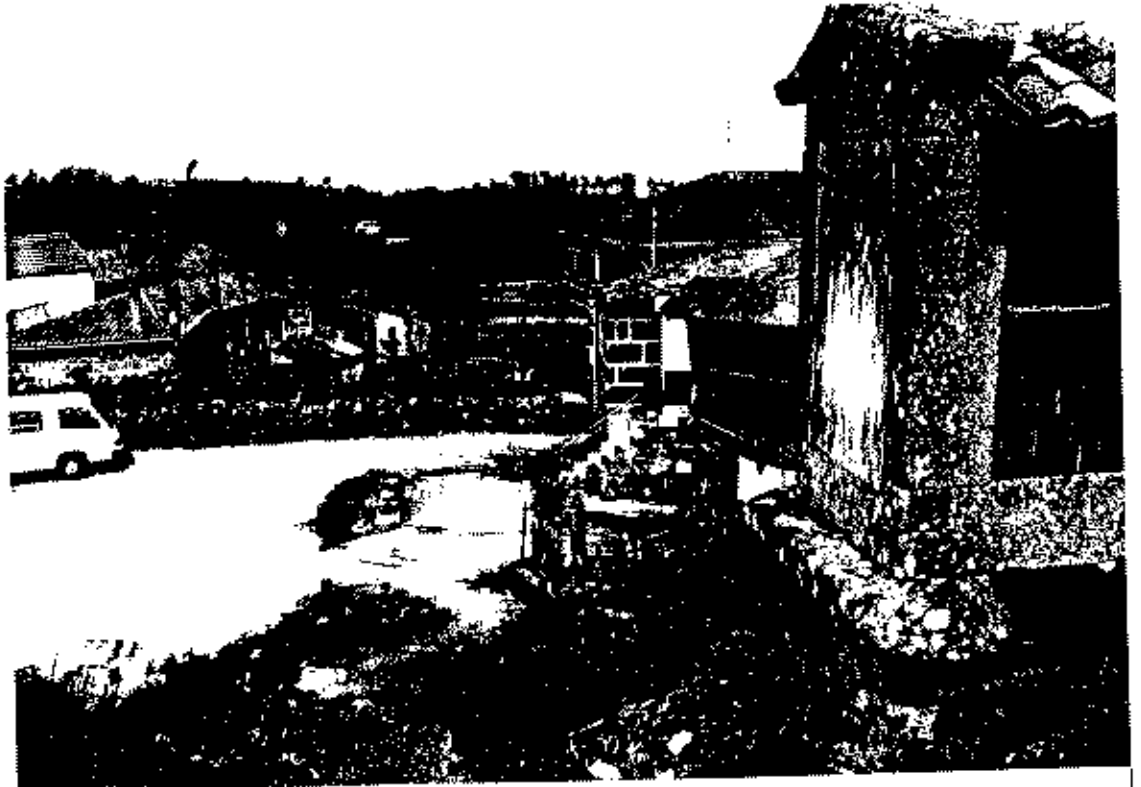

FICHA DEL CATALOGO DE BIENES DE INTERES CULTURAL

Nº DEL CATALOGO [FE.029]

DENOMINACION DEL BIEN:Horreo

SITUADO EN PLANO ESCALA 1:5.000 Nº[188.53]
REFERENCIA PLANO:..... [83]
LUGAR:Liñares
PARROQUIA:NOGUEIRA

TIPO DE BIEN:

CRUCERO	[]	MOLINO	[]
HORREO	[X]	PALCO	[]
FUENTE	[]	MONUMENTO	[]
PALOMAR	[]	PETO DE ANIMAS	[]
OTRO	[]		

DESCRIPCION:

Importante horreo sobre muro de cierre de finca

PROTECCION ESTABLECIDA:

La establecida en el artº 30 de las N.C.S.P. de la provincia de Orense.Es obligatorio dentro de las áreas protegidas,solicitar informe vinculante de la Comisión Territorial de Patrimonio H.A. de Orense

OBJETIVOS DE PROTECCION:

Protección del elemento y de su entorno

OBSERVACIONES:

INFORMACION ANEXA:

FOTOGRAFIAS [X] PLANOS []

BIBLIOGRAFIA:

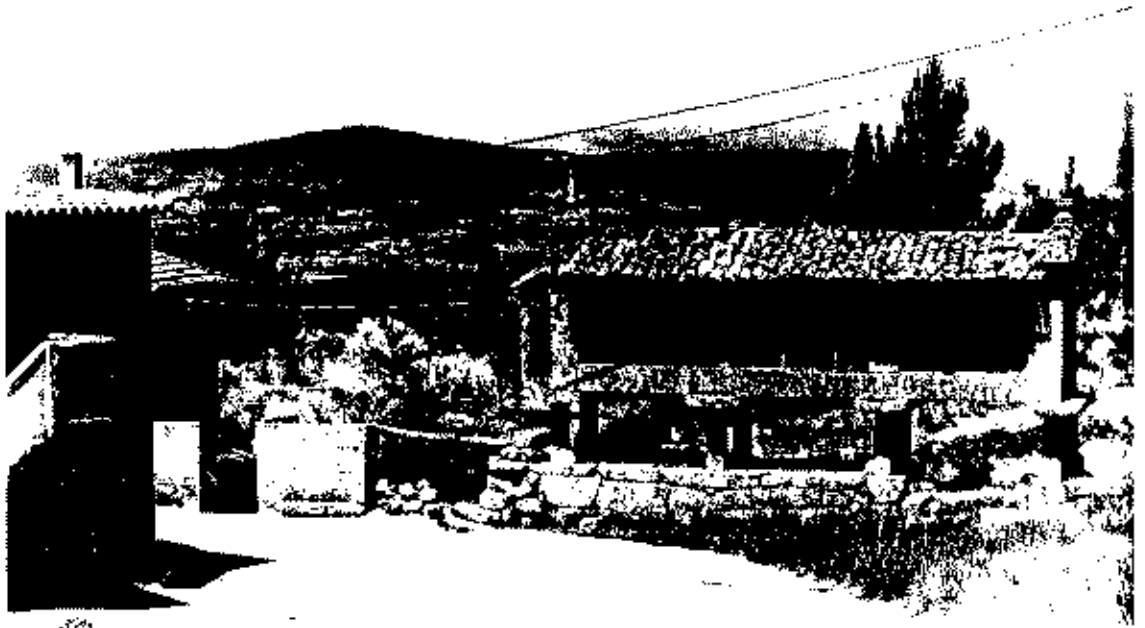

FICHA DEL CATALOGO DE BIENES DE INTERES CULTURAL

Nº DEL CATALOGO [EE.030]

DENOMINACION DEL BIEN:Horreo

SITUADO EN PLANO ESCALA 1:5.000 Nº[188.53]
REFERENCIA PLANO:..... [84]
LUGAR:Liñares
PARROQUIA:NOGUEIRA

TIPO DE BIEN:

CRUCERO	[]	MOLINO	[]
HORREO	[X]	PALCO	[]
FUENTE	[]	MONUMENTO	[]
PALOMAR	[]	PETO DE ANIMAS	[]
OTRO	[]		

DESCRIPCION:

Conjunto de horreos

PROTECCION ESTABLECIDA:

La establecida en el artº 30 de las N.C.S.P. de la provincia de Orense.Es obligatorio dentro de las áreas protegidas,solicitar informe vinculante de la Comision Territorial de Patrimonio H.A. de Orense

OBJETIVOS DE PROTECCION:

Protección de los elementos y de su entorno

OBSERVACIONES:

INFORMACION ANEXA:

FOTOGRAFIAS [X] PLANOS []

BIBLIOGRAFIA:

LEONARDO CALABRINI

di Torino - leonardo.calab@uniroma2.it

LEONARDO CALABRINI

MILANO



LEONARDO CALABRINI

10

FICHA DEL CATALOGO DE BIENES DE INTERES CULTURAL

Nº DEL CATALOGO [FF.031]

DENOMINACION DEL BIEN:Horreo

SITUADO EN PLANO ESCALA 1:5.000 Nº[188.53]
REFERENCIA PLANO:..... [85]
LUGAR:Lamaforcada
PARROQUIA:NOGUEIRA

TIPO DE BIEN:

CRUCERO	[]	MOLINO	[]
HORREO	[X]	PALCO	[]
FUENTE	[]	MONUMENTO	[]
PALOMAR	[]	PETO DE ANIMAS	[]
OTRO	[]		

DESCRIPCION:

Conjunto de hórreos

PROTECCION ESTABLECIDA:

La establecida en el artº 30 de las N.C.S.P. de la provincia de Orense.Es obligatorio dentro de las áreas protegidas,solicitar informe vinculante de la Comisión Territorial de Patrimonio H.A. de Orense

OBJETIVOS DE PROTECCION:

Protección de los elementos y de su entorno

OBSERVACIONES:

INFORMACION ANEXA:

FOTOGRAFIAS [X] PLANOS []

BIBLIOGRAFIA:

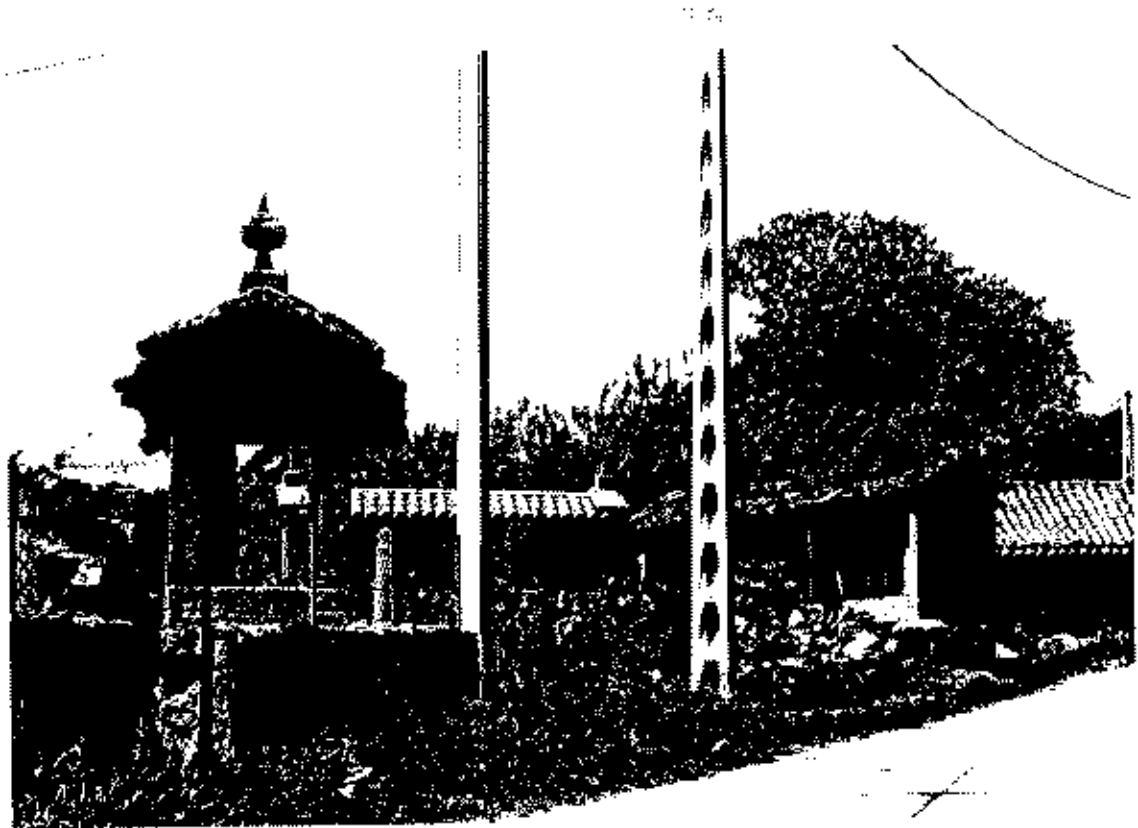

FICHA DEL CATALOGO DE BIENES DE INTERES CULTURAL

Nº DEL CATALOGO [FE.032]

DENOMINACION DEL BIEN:Horreos

SITUADO EN PLANO ESCALA 1:5.000 Nº[188.53]
REFERENCIA PLANO:..... [86]
LUGAR:Lamaforcada
PARROQUIA:NOGUEIRA

TIPO DE BIEN:

CRUCERO	[]	MOLINO	[]
HORREO	[X]	PALCO	[]
FUENTE	[]	MONUMENTO	[]
PALOMAR	[]	PETO DE ANIMAS	[]
OTRO	[]		

DESCRIPCION:

Conjunto de horreos

PROTECCION ESTABLECIDA:

La establecida en el artº 30 de las N.C.S.P. de la provincia de Orense.Es obligatorio dentro de las áreas protegidas,solicitar informe vinculante de la Comisión Territorial de Patrimonio H.A. de Orense

OBJETIVOS DE PROTECCION:

Protección de los elementos y de su entorno

OBSERVACIONES:

INFORMACION ANEXA:

FOTOGRAFIAS [X] PLANOS []

BIBLIOGRAFIA:

-Ourense.Guia Monumental/Diputación de Orense

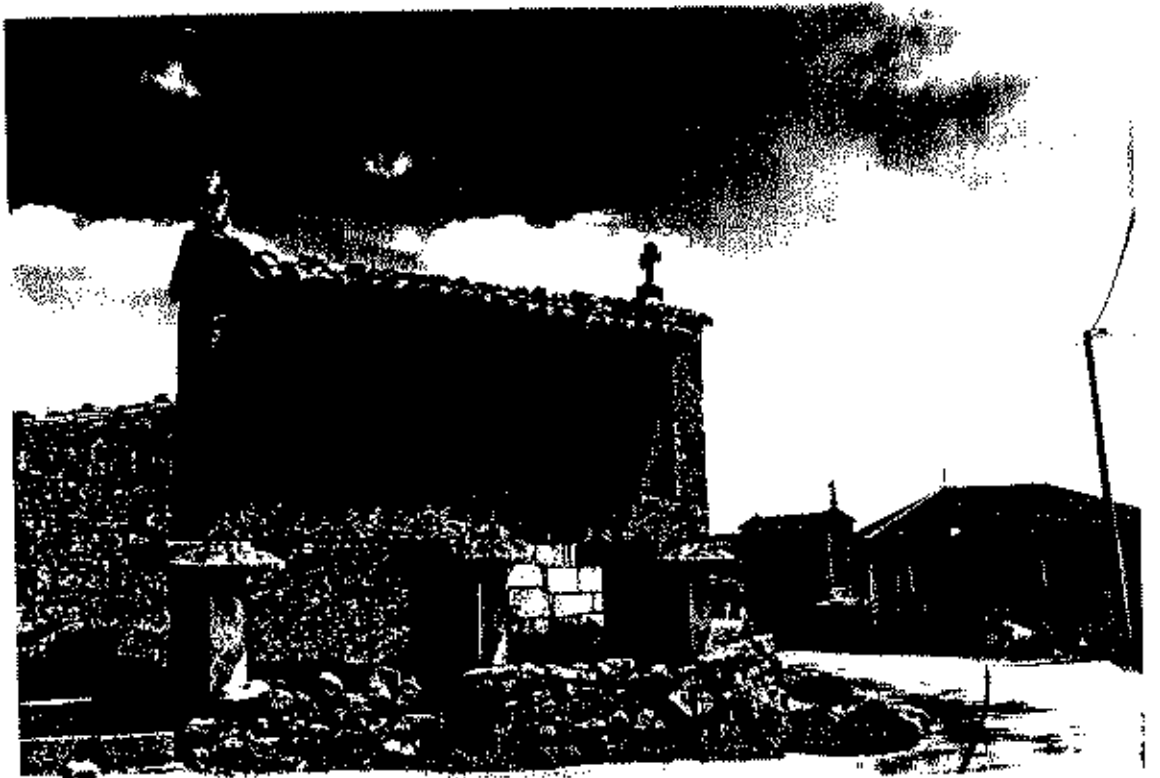
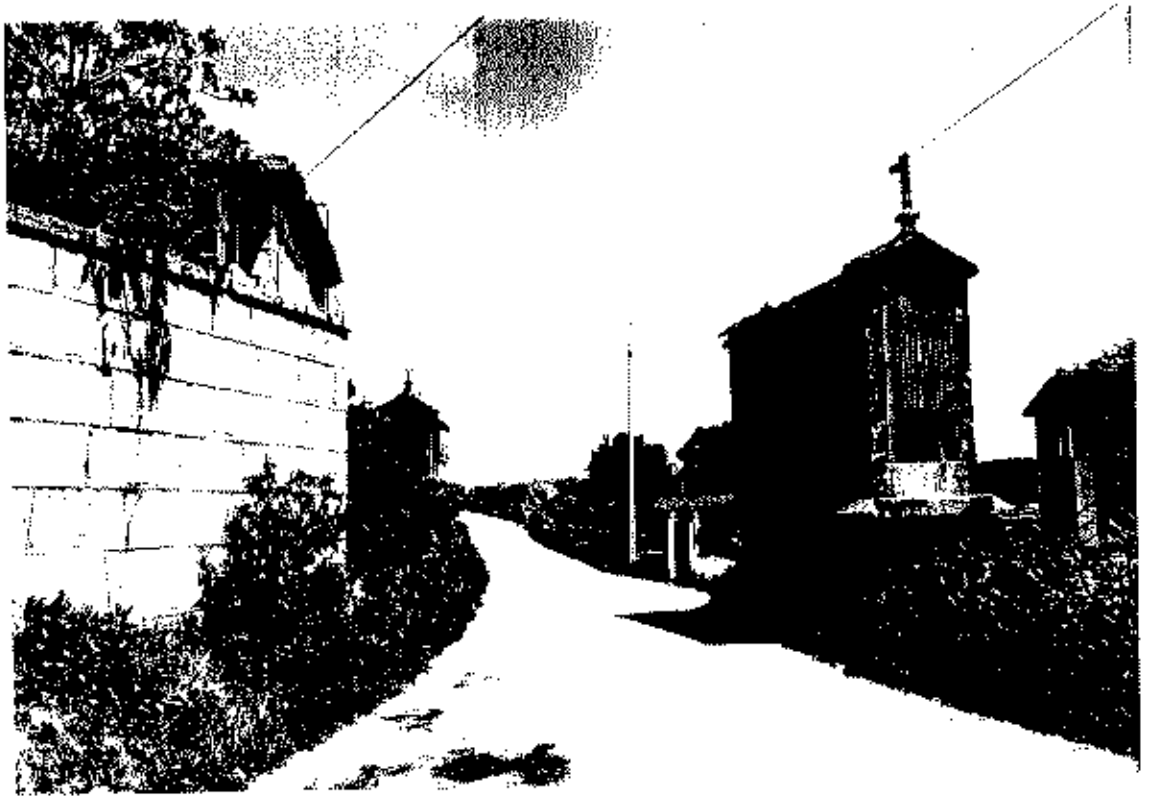

FICHA DEL CATALOGO DE BIENES DE INTERES CULTURAL

Nº DEL CATALOGO [EE.033]

DENOMINACION DEL BIEN:Horreo y pajar

SITUADO EN PLANO ESCALA 1:5.000 Nº[188.53]
REFERENCIA PLANO:..... [87]
LUGAR:Lamaforcada
PARROQUIA:NOGUEIRA

TIPO DE BIEN:

CRUCERO	[]	MOLINO	[]
HORREO	[X]	PALCO	[]
FUENTE	[]	MONUMENTO	[]
PALOMAR	[]	PETO DE ANIMAS	[]
OTRO	[]		

DESCRIPCION:

Conjunto de hórreo y pajar

PROTECCION ESTABLECIDA:

La establecida en el artº 30 de las N.C.S.P. de la provincia de Orense.Es obligatorio dentro de las áreas protegidas,solicitar informe vinculante de la Comisión Territorial de Patrimonio H.A. de Orense

OBJETIVOS DE PROTECCION:

Protección de los elementos y de su entorno

OBSERVACIONES:

INFORMACION ANEXA:

FOTOGRAFIAS [X] PLANOS []

BIBLIOGRAFIA:

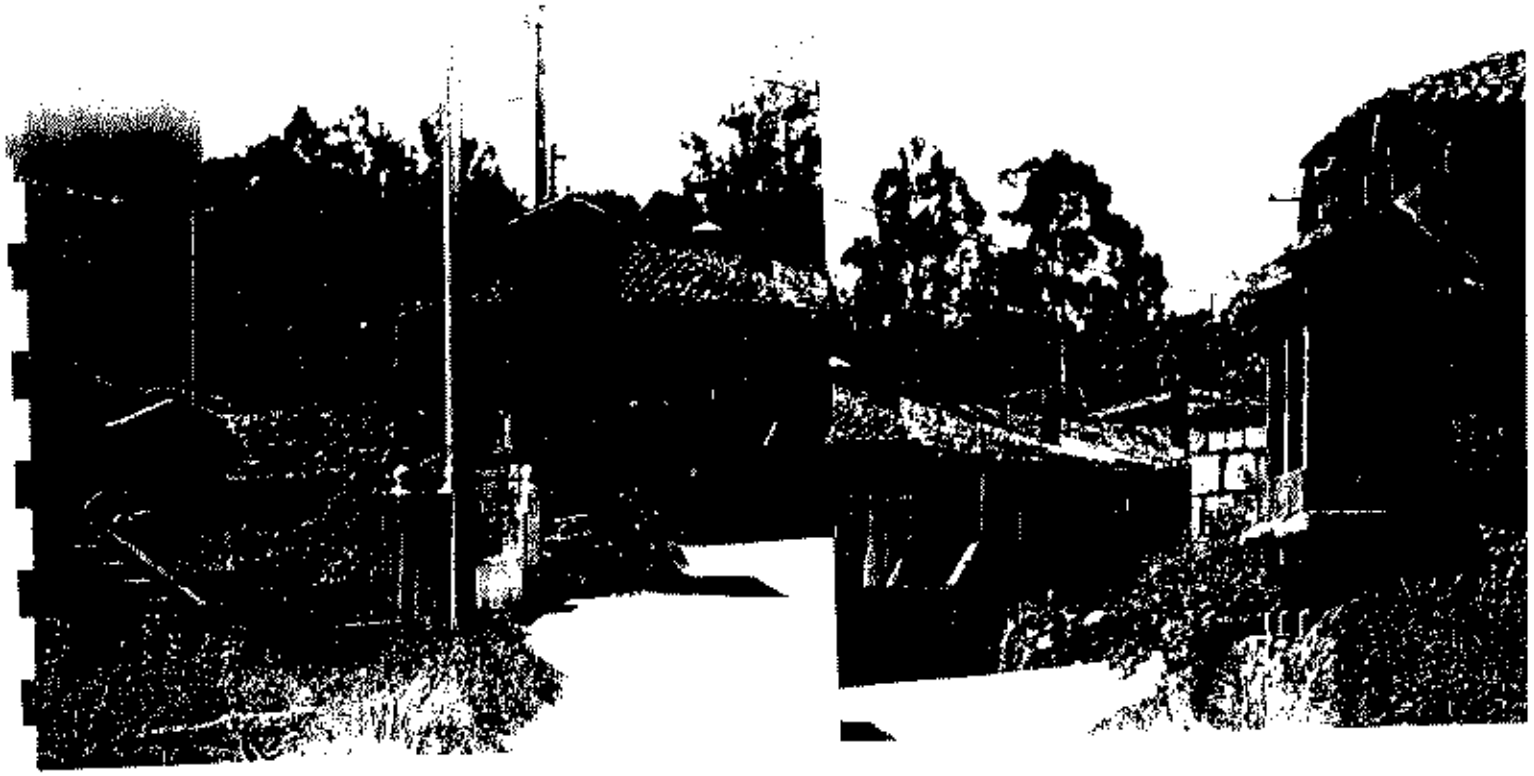

FICHA DEL CATALOGO DE BIENES DE INTERES CULTURAL

Nº DEL CATALOGO [EF.034]

DENOMINACION DEL BIEN: Hórreo Casa Grande

SITUADO EN PLANO ESCALA 1:5.000 Nº [188.53]

REFERENCIA PLANO:..... [88]

LUGAR: Fontefria

PARROQUIA: NOGUEIRA

TIPO DE BIEN:

CRUCERO	[]	MOLINO	[]
HORREO	[X]	PALCO	[]
FUENTE	[]	MONUMENTO	[]
PALOMAR	[]	PETO DE ANIMAS	[]
OTRO	[]		

DESCRIPCION:

PROTECCION ESTABLECIDA:

La establecida en el artº 30 de las N.C.S.P. de la provincia de Orense. Es obligatorio dentro de las áreas protegidas, solicitar informe vinculante de la Comisión Territorial de Patrimonio H.A. de Orense

OBJETIVOS DE PROTECCION:

Protección del elemento y de su entorno

OBSERVACIONES:

INFORMACION ANEXA:

FOTOGRAFIAS [X] PLANOS []

BIBLIOGRAFIA:

FICHA DEL CATALOGO DE BIENES CULTURALES PROTEGIDOS

INFORMACION GRAFICA COMPLEMENTARIA



FICHA DEL CATALOGO DE BIENES DE INTERES CULTURAL

Nº DEL CATALOGO [EE.035]

DENOMINACION DEL BIEN:Horreos

SITUADO EN PLANO ESCALA 1:5.000 Nº[188.53]
REFERENCIA PLANO:..... [89]
LUGAR:Pacios
PARROQUIA:NOGUEIRA

TIPO DE BIEN:

CRUCERO	[]	MOLINO	[]
HORREO	[X]	PALCO	[]
FUENTE	[]	MONUMENTO	[]
PALOMAR	[]	PETO DE ANIMAS	[]
OTRO	[]		

DESCRIPCION:

Conjunto de horreos

PROTECCION ESTABLECIDA:

La establecida en el artº 30 de las N.C.S.P. de la provincia de Orense.Es obligatorio dentro de las áreas protegidas,solicitar informe vinculante de la Comisión Territorial de Patrimonio H.A. de Orense

OBJETIVOS DE PROTECCION:

Protección de los elementos y de su entorno

OBSERVACIONES:

INFORMACION ANEXA:

FOTOGRAFIAS [X] PLANOS []

BIBLIOGRAFIA:

FICHA DEL CATALOGO DE BIENES CULTURALES PROTEGIDOS

INFORMACION GRAFICA COMPLEMENTARIA

30

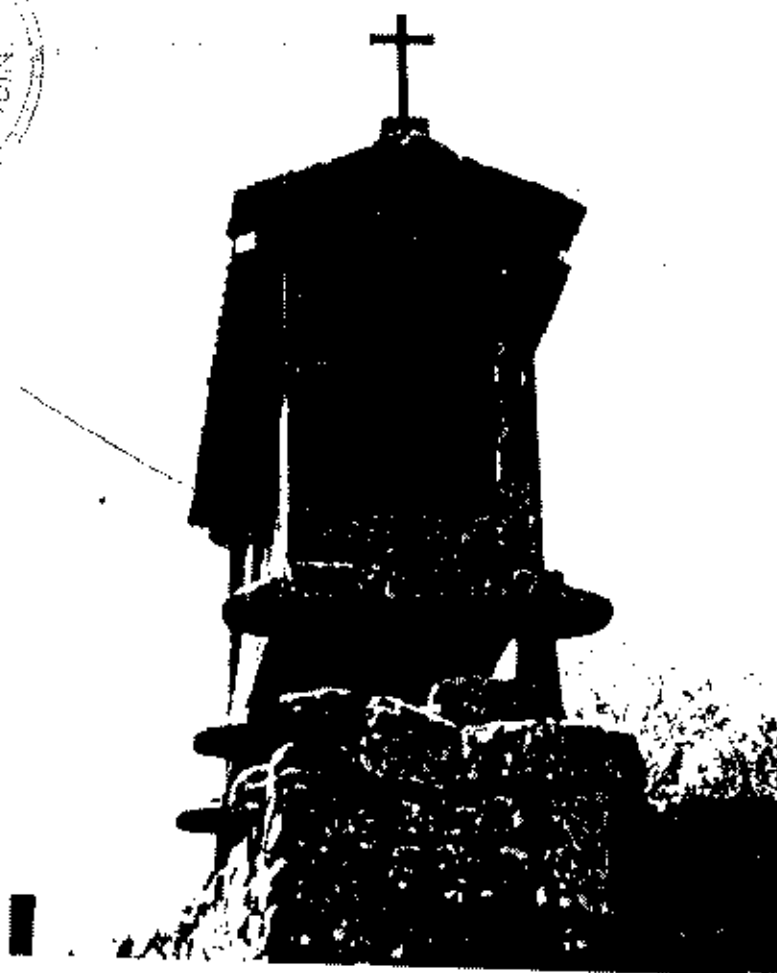

FICHA DEL CATALOGO DE BIENES DE INTERES CULTURAL

Nº DEL CATALOGO [EE.036]

DENOMINACION DEL BIEN: Eira

SITUADO EN PLANO ESCALA 1:5.000 Nº [188.54]
REFERENCIA PLANO: [90]
LUGAR: Pombar
PARROQUIA: RIBAS DEL SIL

TIPO DE BIEN:

CRUCERO	[]	MOLINO	[]
HORREO	[X]	PALCO	[]
FUENTE	[]	MONUMENTO	[]
PALOMAR	[]	PETO DE ANIMAS	[]
OTRO	[]		

DESCRIPCION:

Espacio de eira con horreo

PROTECCION ESTABLECIDA:

La establecida en el artº 30 de las N.C.S.P. de la provincia de Orense. Es obligatorio dentro de las áreas protegidas, solicitar informe vinculante de la Comisión Territorial de Patrimonio H.A. de Orense

OBJETIVOS DE PROTECCION:

Protección de los elementos y de su entorno

OBSERVACIONES:

INFORMACION ANEXA:

FOTOGRAFIAS [X]

PLANOS []

BIBLIOGRAFIA:



FICHA DEL CATALOGO DE BIENES CULTURALES PROTEGIDOS

INFORMACION GRAFICA COMPLEMENTARIA



Nombre del Bien Cultural

Fecha de la Fotografía

FICHA DEL CATALOGO DE BIENES DE INTERES CULTURAL

Nº DEL CATALOGO [EE.037]

DENOMINACION DEL BIEN: Hórreo

SITUADO EN PLANO ESCALA 1:5.000 Nº [188.54]
REFERENCIA PLANO: [91]
LUGAR: Pombar
PARROQUIA: RIBAS DEL SIL

TIPO DE BIEN:

CRUCERO	[]	MOLINO	[]
HORREO	[X]	PALCO	[]
FUENTE	[]	MONUMENTO	[]
PALOMAR	[]	PETO DE ANIMAS	[]
OTRO	[]		

DESCRIPCION:

Conjunto de hórreos

PROTECCION ESTABLECIDA:

La establecida en el artº 30 de las N.C.S.P. de la provincia de Orense. Es obligatorio dentro de las áreas protegidas, solicitar informe vinculante de la Comisión Territorial de Patrimonio H.A. de Orense

OBJETIVOS DE PROTECCION:

Protección de los elementos y de su entorno

OBSERVACIONES:

INFORMACION ANEXA:

FOTOGRAFIAS [X] PLANOS []

BIBLIOGRAFIA:

-Arte Popular. Los Petos de ánimas/Yolanda Barriocanal Lopez

THE CHURCH

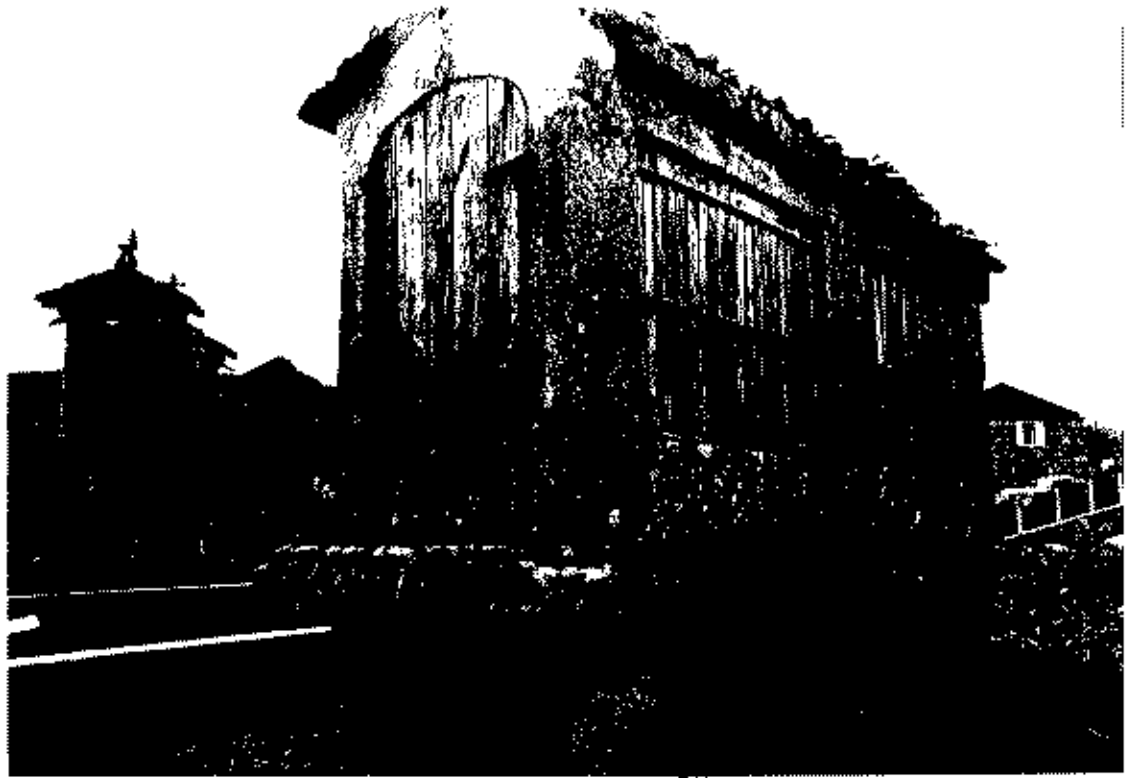

FICHA DEL CATALOGO DE BIENES DE INTERES CULTURAL

Nº DEL CATALOGO [EE.038]

DENOMINACION DEL BIEN: Hórreos

SITUADO EN PLANO ESCALA 1:5.000 Nº[188.64]
REFERENCIA PLANO:..... [92]
LUGAR: Rubiacós
PARROQUIA: RUBIACOS

TIPO DE BIEN:

CRUCERO	[]	MOLINO	[]
HORREO	[X]	PALCO	[]
FUENTE	[]	MONUMENTO	[]
PALOMAR	[]	PETO DE ANIMAS	[]
OTRO	[]		

DESCRIPCION:

Conjunto de hórreos integrados en los alrededores de edificios de arquitectura popular

PROTECCION ESTABLECIDA:

La establecida en el artº 30 de las N.C.S.P. de la provincia de Orense. Es obligatorio dentro de las áreas protegidas, solicitar informe vinculante de la Comisión Territorial de Patrimonio H.A. de Orense

OBJETIVOS DE PROTECCION:

Protección de los elementos y de su entorno

OBSERVACIONES:

INFORMACION ANEXA:

FOTOGRAFIAS [X] PLANOS []

BIBLIOGRAFIA:

FABRICE DE BUENOS CULTURALES PROTEGIDOS
COMUNICACION GRAFICA COMPLEMENTARIA



FICHA DEL CATALOGO DE BIENES DE INTERES CULTURAL

Nº DEL CATALOGO [EE.039]

DENOMINACION DEL BIEN: Hórreos

SITUADO EN PLANO ESCALA 1:5.000 Nº [188.64]
REFERENCIA PLANO:..... [93]
LUGAR: Rubiacos
PARROQUIA: RUBIACOS

TIPO DE BIEN:

CRUCERO	[]	MOLINO	[]
HORREO	[X]	PALCO	[]
FUENTE	[]	MONUMENTO	[]
PALOMAR	[]	PETO DE ANIMAS	[]
OTRO	[]		

DESCRIPCION:

Conjunto de horreos situados en el entorno del templo y cementerio parroquial

PROTECCION ESTABLECIDA:

La establecida en el artº 30 de las M.C.S.P. de la provincia de Orense. Es obligatorio dentro de las áreas protegidas, solicitar informe vinculante de la Comisión Territorial de Patrimonio H.A. de Orense

OBJETIVOS DE PROTECCION:

Protección de los elementos y de su entorno

OBSERVACIONES:

INFORMACION ANEXA:

FOTOGRAFIAS [X] PLANOS []

BIBLIOGRAFIA:

1. 2. 3. 4. 5. 6. 7. 8. 9. 10. 11. 12. 13. 14. 15. 16. 17. 18. 19. 20. 21. 22. 23. 24. 25. 26. 27. 28. 29. 30. 31. 32. 33. 34. 35. 36. 37. 38. 39. 40. 41. 42. 43. 44. 45. 46. 47. 48. 49. 50. 51. 52. 53. 54. 55. 56. 57. 58. 59. 60. 61. 62. 63. 64. 65. 66. 67. 68. 69. 70. 71. 72. 73. 74. 75. 76. 77. 78. 79. 80. 81. 82. 83. 84. 85. 86. 87. 88. 89. 90. 91. 92. 93. 94. 95. 96. 97. 98. 99. 100.

101. 102. 103. 104. 105. 106. 107. 108. 109. 110. 111. 112. 113. 114. 115. 116. 117. 118. 119. 120. 121. 122. 123. 124. 125. 126. 127. 128. 129. 130. 131. 132. 133. 134. 135. 136. 137. 138. 139. 140. 141. 142. 143. 144. 145. 146. 147. 148. 149. 150. 151. 152. 153. 154. 155. 156. 157. 158. 159. 160. 161. 162. 163. 164. 165. 166. 167. 168. 169. 170. 171. 172. 173. 174. 175. 176. 177. 178. 179. 180. 181. 182. 183. 184. 185. 186. 187. 188. 189. 190. 191. 192. 193. 194. 195. 196. 197. 198. 199. 200.

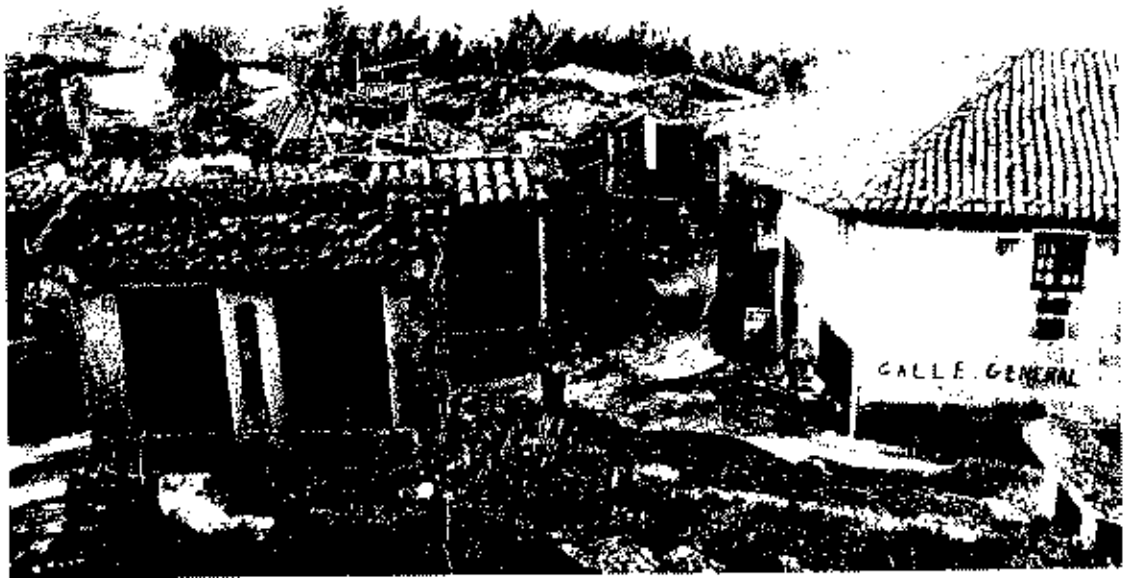

101. 102. 103. 104. 105. 106. 107. 108. 109. 110. 111. 112. 113. 114. 115. 116. 117. 118. 119. 120. 121. 122. 123. 124. 125. 126. 127. 128. 129. 130. 131. 132. 133. 134. 135. 136. 137. 138. 139. 140. 141. 142. 143. 144. 145. 146. 147. 148. 149. 150. 151. 152. 153. 154. 155. 156. 157. 158. 159. 160. 161. 162. 163. 164. 165. 166. 167. 168. 169. 170. 171. 172. 173. 174. 175. 176. 177. 178. 179. 180. 181. 182. 183. 184. 185. 186. 187. 188. 189. 190. 191. 192. 193. 194. 195. 196. 197. 198. 199. 200.

FICHA DEL CATALOGO DE BIENES DE INTERES CULTURAL

Nº DEL CATALOGO [EE.040]

DENOMINACION DEL BIEN: Eira y hórreos

SITUADO EN PLANO ESCALA 1:5.000 Nº [188.64]
REFERENCIA PLANO:..... [94]
LUGAR: Picornio
PARROQUIA: RUBIACOS

TIPO DE BIEN:

| | | | |
|---------|-----|----------------|-----|
| CRUCERO | [] | MOLINO | [] |
| HORREO | [X] | PALCO | [] |
| FUENTE | [] | MONUMENTO | [] |
| PALOMAR | [] | PETO DE ANIMAS | [] |
| OTRO | [] | | |

DESCRIPCION:

Conjunto de eira y horreos

PROTECCION ESTABLECIDA:

La establecida en el artº 30 de las N.C.S.P. de la provincia de Orense. Es obligatorio dentro de las áreas protegidas, solicitar informe vinculante de la Comisión Territorial de Patrimonio H.A. de Orense

OBJETIVOS DE PROTECCION:

Protección de los elementos de la eira y de su entorno

OBSERVACIONES:

INFORMACION ANEXA:

FOTOGRAFIAS [X] PLANOS []

BIBLIOGRAFIA:



FICHA DEL CATALOGO DE BIENES DE INTERES CULTURAL

Nº DEL CATALOGO [FE.041]

DENOMINACION DEL BIEN: Hórreos

SITUADO EN PLANO ESCALA 1:5.000 Nº [188.54]
REFERENCIA PLANO: [95]
LUGAR: Mundiñ
PARROQUIA: RUBIACOS

TIPO DE BIEN:

| | | | |
|---------|-----|----------------|-----|
| CRUCERO | [] | MOLINO | [] |
| HORREO | [X] | PALCO | [] |
| FUENTE | [] | MONUMENTO | [] |
| PALOMAR | [] | PETO DE ANIMAS | [] |
| OTRO | [] | | |

DESCRIPCION:

Conjunto de hórreos

PROTECCION ESTABLECIDA:

La establecida en el artº 30 de las N.C.S.P. de la provincia de Orense. Es obligatorio dentro de las áreas protegidas, solicitar informe vinculante de la Comisión Territorial de Patrimonio H.A. de Orense

OBJETIVOS DE PROTECCION:

OBSERVACIONES:

Protección de los elementos y de su entorno

INFORMACION ANEXA:

FOTOGRAFIAS [X] PLANOS []

BIBLIOGRAFIA:

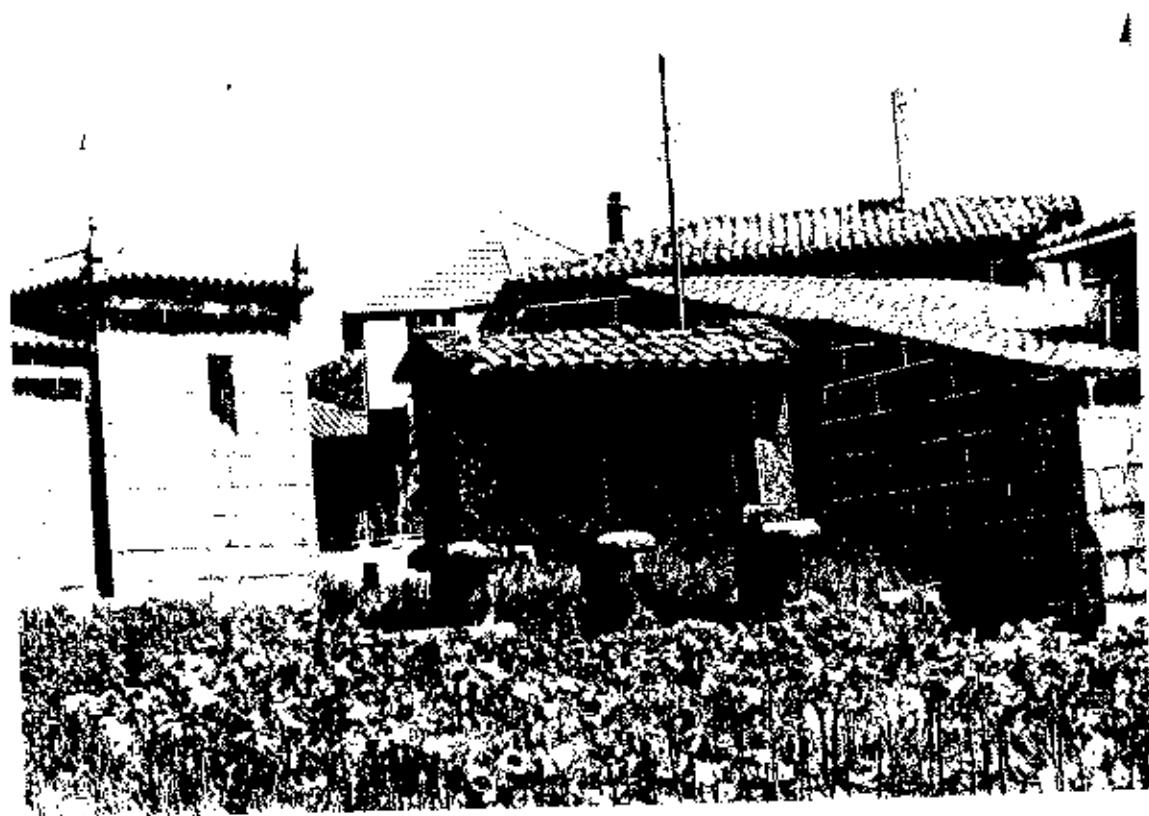
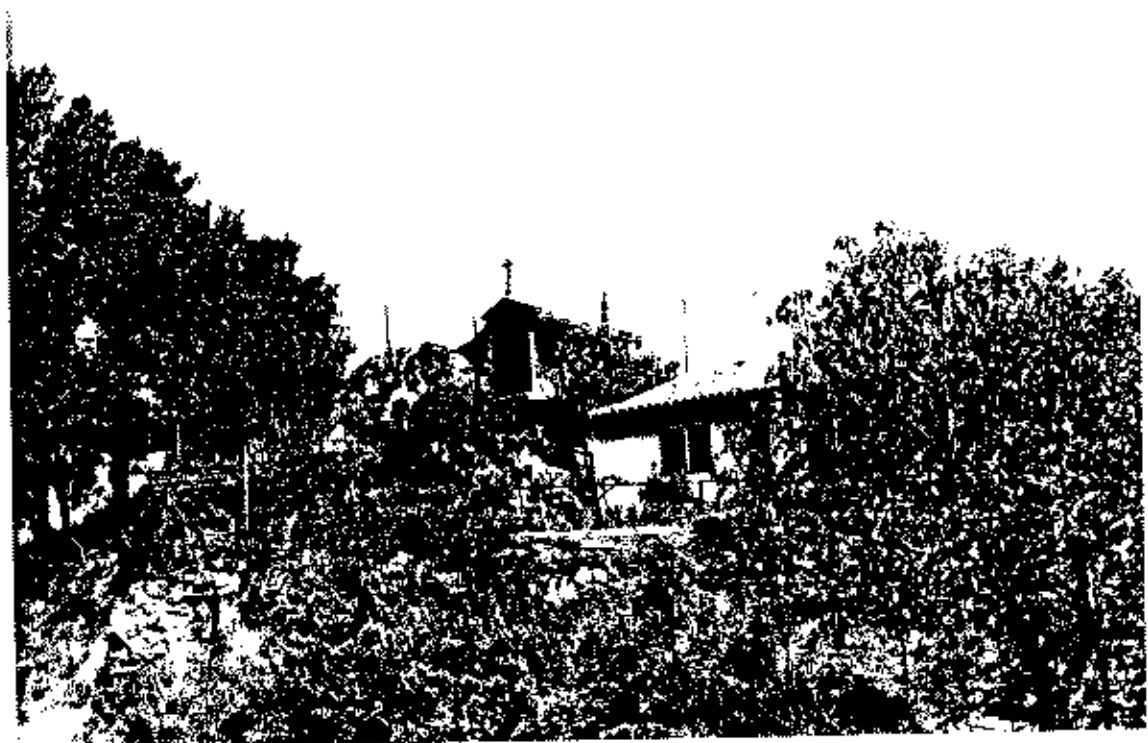

PATRIMONIO CULTURAL ANEXO DEL CATÁLOGO

Como consecuencia del informe emitido por la Delegación Provincial de la Consellería de Cultura e Comunicación Social, se incorpora al Inventario los siguientes elementos:

- 1) Se establece una protección cautelar de 500 m desde el punto mas exterior del Conjunto de San Estevo de Ribas do Sil, hasta el momento en que el Plan Especial determine el ámbito de la protección.

- 2) Se incorporan:

| Elemento catalogado: | | Ref.: Planos |
|-----------------------------|----------------------|---------------------|
| - Pontes dos Peares | A Moura | acc.01 |
| - Casa da Milagrosa | Celeiros-Carballeira | acc.02 |
| - Escola da Carballeira | Carballeira | acc.03 |

Como consecuencia del informe emitido por el Director del Proyecto de Restauración de petos de ánimas do Concello de Nogueira de Ramuín, se incorporan los siguientes elementos etnográficos:

| Elemento catalogado: | | Ref.: Planos |
|-----------------------------|---------------|---------------------|
| - Peto de ánimas de Vilouxe | S. Cerreda | apr.01 |
| - Cruceiro de Alberguería | S. Cerreda | apr.02 Ficha nº 2 |
| - Cruceiro de Cerreda | S. Cerreda | apr.03 Ficha nº 3 |
| - Cruceiro de Dornas | S.M. do Campo | apr.04 Ficha nº 5 |
| - Cruceiro de Vilar I | V. De Cerreda | apr.05 Ficha nº 7 |
| - Cruceiro de Vilar II | V. De Cerreda | apr.06 Ficha nº 10 |

El presente documento se ha elaborado en virtud de lo establecido en el artículo 10.1 de la Ley 37/1988, de 27 de diciembre, de Régimen Jurídico de las Administraciones Públicas y del Procedimiento Administrativo Común, y en el artículo 17.1 de la Ley 30/1992, de 26 de noviembre, de Régimen Jurídico de las Administraciones Públicas y del Procedimiento Administrativo Común.

En Nogueira de Ramuín, a 30 de noviembre de 2011.



El presente documento se ha elaborado en virtud de lo establecido en el artículo 10.1 de la Ley 37/1988, de 27 de diciembre, de Régimen Jurídico de las Administraciones Públicas y del Procedimiento Administrativo Común, y en el artículo 17.1 de la Ley 30/1992, de 26 de noviembre, de Régimen Jurídico de las Administraciones Públicas y del Procedimiento Administrativo Común.